

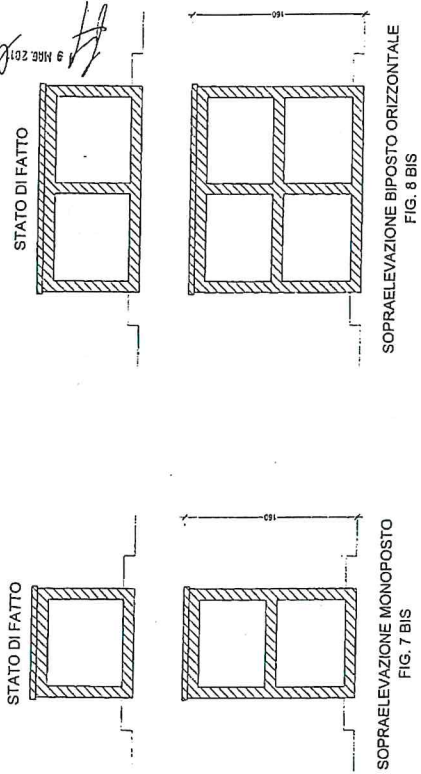

**COMUNE di
TARANTO**

11ª DIREZIONE Lavori Pubblici
Patrimonio – Sicurezza Luoghi di Lavoro
Piazzale Bestat, 15-16 - 74121 TARANTO
U.O. n°7 Servizio Edilizia Cimiteriale
Cod. Fisc. 80008750731 – P. IVA 00860530734

TAVOLA INTEGRATIVA ALLEGATA ALLA DELIBERA DI G.M. N. 34 DEL 16.06.2011



Cimitero San Brunone - TARANTO

Rilievo di manufatto cimiteriale

Tipologia _____ tumulo _____

Campo 4 - Lotto n° 187

Foto dello stato di fatto al 01/04/2019

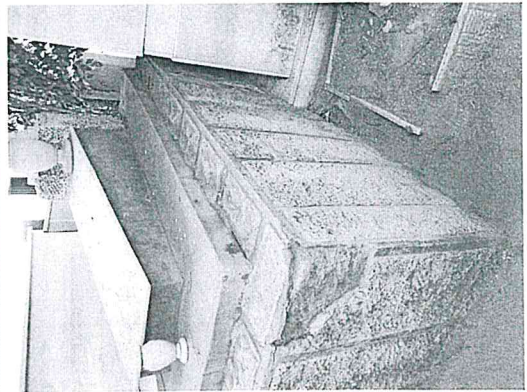
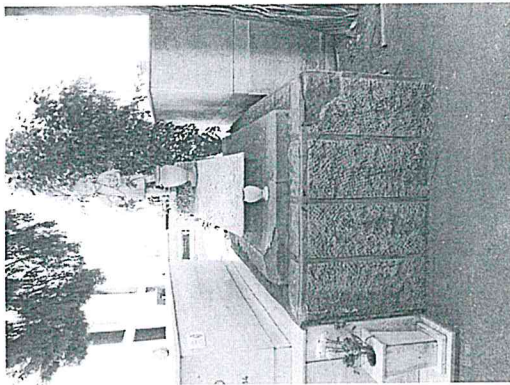

Misure del lotto mt. 1,30 x 2,40

Parere preventivo A.S.L. _____ SI _____

Tonalità di marmo/colore prevalente, da rispettare: _____ travertino _____

Presenza di essenze arboree adiacenti _____ NO _____

Il lotto è aderente ad altro tumulo a sinistra dell'attuale manufatto, a cui dovrà essere allineato; inoltre, il nuovo manufatto dovrà distaccarsi da entrambi i tumuli adiacenti per cm. 15 da ambo i lati lunghi; è fatto obbligo di rivestimento dei tumuli adiacenti.

Inoltre, prima di ogni lavoro, dovranno essere recuperati gli esistenti ornamenti e la statua e consegnati per la loro custodia alla Direzione Cimiteri.

Eventuali prescrizioni da inserire in contratto:

- dovendo il nuovo concessionario procedere alla eventuale realizzazione di un biposto, lo stesso non potrà superare l'altezza di mt. 1,60 dal piano stradale del viale antistante al lotto, come previsto dalla Delibera di G.C. n°96 del 16/06/2011 (vedasi tavola grafica in ultima pagina).

Per quanto sopra rilevato, il lotto di che trattasi, le cui dimensioni sono pari a mt. 1,30 x mt. 2,40

potrà essere assegnato al nuovo concessionario.

NON potrà essere assegnato, in quanto _____

Non si è ritenuto di dover procedere a stima del manufatto esistente, perché lo stesso sarà oggetto di successiva demolizione.

I tecnici rilevatori:

geom. Carmine Saporito _____

p.i. Nunzio Cocciolo _____

1° il Capo Servizio
geom. Fabio Fago

